Квартира, 2 + кк, Harfa Yard, Прага 9

Прага 9, Kovářská

ID: 4187

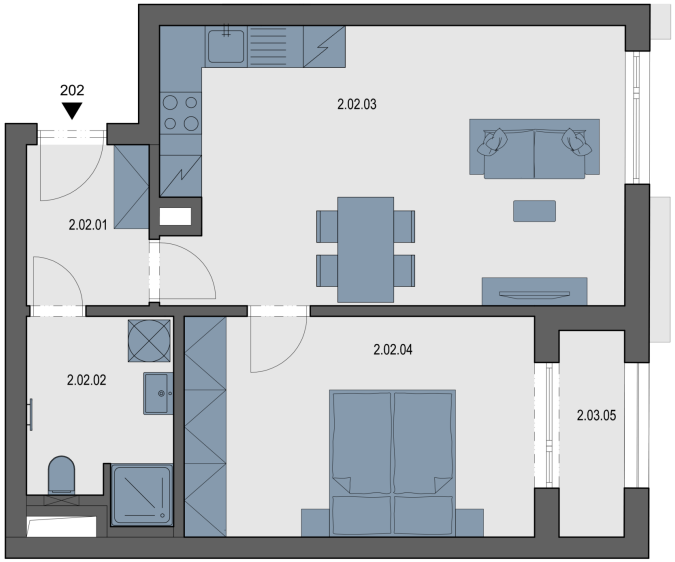

6 590 526 CZK

2 + кк	Площадь: 55.4 м^2	2 этаж

Жилой комплекс Harfa Yard - это уникальное место для жизни. Недалеко от центра Праги, на тихой улице Kovářská в Праге 9 возникнет необычный многоквартирный дом, оригинальный облик которого создал всемирно известный архитектор Боржек Шипек (чеш. Bořek Šípek). Большой гордостью дома является его фасад, декорированный яркими выступающими балконами, стеклянными лоджиями и французскими окнами.

Harfa Yard предложит в общей сложности 28 квартир от 1+кк до 4+кк. Большинство квартир будет оснащено балконом или лоджией, а квартиры на верхнем этаже - террасами на крыше. Благодаря расположению жилого комплекса, у вас под рукой будут парки, детские площадки, торговый центр и тренажерный зал. Метро B - Českomoravská находится всего в 2 минутах ходьбы от дома.

Проект предложит своим жильцам достаточное количество парковочных мест в гараже во внутреннем дворе. Предлагаемые квартиры будут выполнены по стандарту отделки COMFORT, который включает в себя ламинат, керамическую плитку и качественную сантехнику. Дополнительные желания могут быть реализованы в рамках клиентских изменений.

По окончанию строительства жилой комплекс Harfa Yard заполнит промежуток между домами на улице Kovářská в Праге 9 и, благодаря своему внешнему виду, станет примечательным элементом этой улицы.